COMMUNE DE TRAMELAN

BUREAU TECHNIQUE
RUE DE LA PRAIRIE 3
2710 TRAMELAN

T 032 486 99 00
F 032 486 99 02

Chasseral

ATB SA

PLAN D'AMENAGEMENT LOCAL *(PAL)*

PLAN DE ZONES (PZ) - 2 ÈME PHASE

ECHELLE: 1: 2000

N° PLAN	2183-13		FORMAT	92 x 2100
DATE	KEY	PROJET	DESSIN	CONTROLE
09.08.2021	ATP	MBA	ES	MBA

LÉGENDE

ZONES À BÂTIR / ZONES BÂTIES

- ZONES À BÂTIR / ZONES BÂTIES
- ZNC — ZONE MIXTE 2
- A — ZONE D'ACTIVITÉS
- ZIP — ZONE AFFECTÉE À DES BESOINS PUBLICS
- ZUP — ZONE RÉSERVÉE AUX CONSTRUCTIONS ET INSTALLATIONS SUR LE DOMAINE FERROVIAIRE

PÉRIMÈTRE

- ZONE À PLANIFICATION OBLIGATOIRE
- PÉRIMÈTRE DE CONSERVATION
- ZES SYSTÈME
- ESPACE RÉSERVÉ AUX EAUX (ERE)

" OBJETS" ÉLÉMENTS NATURELS - A TITRE INDICATIF

- COURS D'EAU À CIEL OUVERT
- COURS D'EAU ENTERRÉ
- LIMITE DE LA FORÊT FIXÉ SELON ART. 10 ALINÉA LFO
- S2 — CAPTAGE DE BATAPAROUX PROTECTION RAPPROCHÉE
- S3 — CAPTAGE DE BATAPAROUX PROTECTION ELOIGNÉE

A TITRE INFORMATIF

- MONUMENTS DIGNES DE PROTECTION
- MONUMENTS DIGNES DE CONSERVATION
- PROPOSITION DE CONSTRUCTION DE 30M (55 SL ART. 29° ECC)
- III — DEGRÉ DE SENSIBILITÉ AU BRUIT
- 30 — ALIGNEMENT EN DÉROGATION DE LA DISTANCE DE 30M DES FORÊTS ET DES LISIÈRES FORESTIÈRES
- NQTP — NIVEAU DE QUALITÉ DE LA DESSERTE PAR LES TRANSPORTS PUBLICS

INDICATIONS RELATIVES À L'APPROBATION (IRA)

RÉVISION DE L'AMÉNAGEMENT LOCAL 1ère PHASE :
***Zones affectées à des Besoins Publics (ZIP)* : ZIP 2, 13, 14 et 15**

Procédure de Participation (art. 58 LC)	
Publications dans la Feuille Officielle d'Arts District	**les 17 et 24.oct.2008**
Information et Participation de la Population (IPP)	**du 19.nov.08 au 19.1.in.2009**
Publication dans la Feuille Officielle	**du 14.oct.2009**
Procédure d'opposition (art. de LC)	
Publications dans la Feuille Officielle du Jura bernois	**les 11 et 18.oct.2009**
Publications dans la Feuille Officielle d'Arts du District	**les ott et 15.oct.2009**
Dépôt Public (DP)	**du 16.oct au ott.ott.2009**
Opposition **"**	
Opposition non liquidée **"**	
Réserve de droit **"**	
Attestation (art. 18a OC)	
Décidé par le Conseil Municipal	**le 24 février 2009**
Adopté par le Conseil Général	**le 8 juin 2009**
Approuvé par l'OSAGEM	**le 2 novembre 2009**

RÉVISION DE L'AMÉNAGEMENT LOCAL - 2ème PHASE :
Zones d'Habitation et Zones Mixtes (Zones C, MIV, H et M); ZIP (pour partie), ZSL, ZV et ZPO

Procédure de Participation (art. 58 LC)	
Publications dans la Feuille Officielle d'Arts du District	**les 13 et 20 janvier 2010**
Publications dans la Feuille Officielle du Jura bernois	**les 15 et 22 janvier 2010**
Information et Participation de la Population (IPP)	**du 18 janvier au 18 février 2010**
Mesure d'information publique	**le 26 janvier 2010**
Examen préalable (ExP, art. 89 LC et 118 OC)	**des 6.ott, 06.11 et 18.10.2010**
Procédure d'opposition (art. de LC)	
Publications dans la Feuille Officielle d'Arts du District	**les 20 et 27 octobre janvier 2010**
Publications dans la Feuille Officielle du Jura bernois	**les 21 et 28 janvier 2010**
Dépôt Public (DP)	**du 22 janvier au 22 février 2010**
Opposition liquidée **"**	
Opposition non liquidée **"**	
Réserve de droit **"**	
Deuxième procédure d'opposition (art. de LC)	
Publications dans la Feuille Officielle d'Arts du District	**les 18 et 25 février 2010**
Dépôt public (DP)	**du 18 mars au 18 avril 2010**
Opposition liquidée **"**	
Opposition non liquidée **"**	
Réserve de droit **"**	
Attestation (art. 18a OC)	
Adopté par le Conseil Municipal	**les ott et 1er mars 2011**
Adopté par le Conseil Général	**le 27 avril 2011**
Accepté par le Corps Electoral	**le 14 juin 2011**
Troisième procédure d'opposition (art. de LC)	
Publications dans la Feuille Officielle d'Arts du District	**les 26-27 novembre 2011**
Dépôt public (DP)	**du 27. 11 au 26 décembre 2011**
Opposition liquidée **"**	
Opposition non liquidée **"**	
Réserve de droit **"**	
Droit d'Ores autoadu (art. de al. 3 LC)	**le 1er décembre 2011**
Examen préalable (ExP, art. 89 LC et 118 OC)	
Publications dans la Feuille Officielle d'Arts du District	**les ott et 1er juin 2012**
Publication dans la Feuille Officielle du Jura bernois	**le ott juin 2012**
Dépôt public(DP)	**du 1. ott au 12 juillet 2012**
Opposition **"**	
Opposition non liquidée **"**	
Réserve de droit **"**	

MODIFICATION DE L'AMÉNAGEMENT LOCAL - 2ème PHASE :
Zones d'Habitation et Zones Mixtes (Zones C, MIV, H et M); Plan de Zones de Protection (PZP)

Procédure de Participation (art. 58 LC)	
Publications dans la Feuille Officielle d'Arts du District	**les**
Information et Participation de la Population (IPP)	**du**
Examen préalable (ExP, art. 89 LC et 118 OC)	**des**
Procédure d'opposition (art. de LC)	
Publications dans la Feuille Officielle d'Arts du District	**les**
Dépôt Public (DP)	**du**
Opposition liquidée **"**	
Opposition non liquidée **"**	
Réserve de droit **"**	
Attestation (art. 18a OC)	
Adopté par le Conseil Municipal	**le**
Adopté par le Conseil Général	**le**

Au nom de la Commune Municipale de Tramelan **Le Secrétaire du CG**
Le Président du Conseil Général **Marc Rumbossner**
Pierre-Alain Sauser

Le Chancelier soussigné certifie l'exactitude des indications ci-avant.
Tramelan, le **Le Chancelier municipal**
Hervé Gullotti

Limite de forêt fixant fut approuvée par l'Office des Forêts et des Dangers Naturels du Canton de Berne (OFDNB)
le 1er décembre 0010
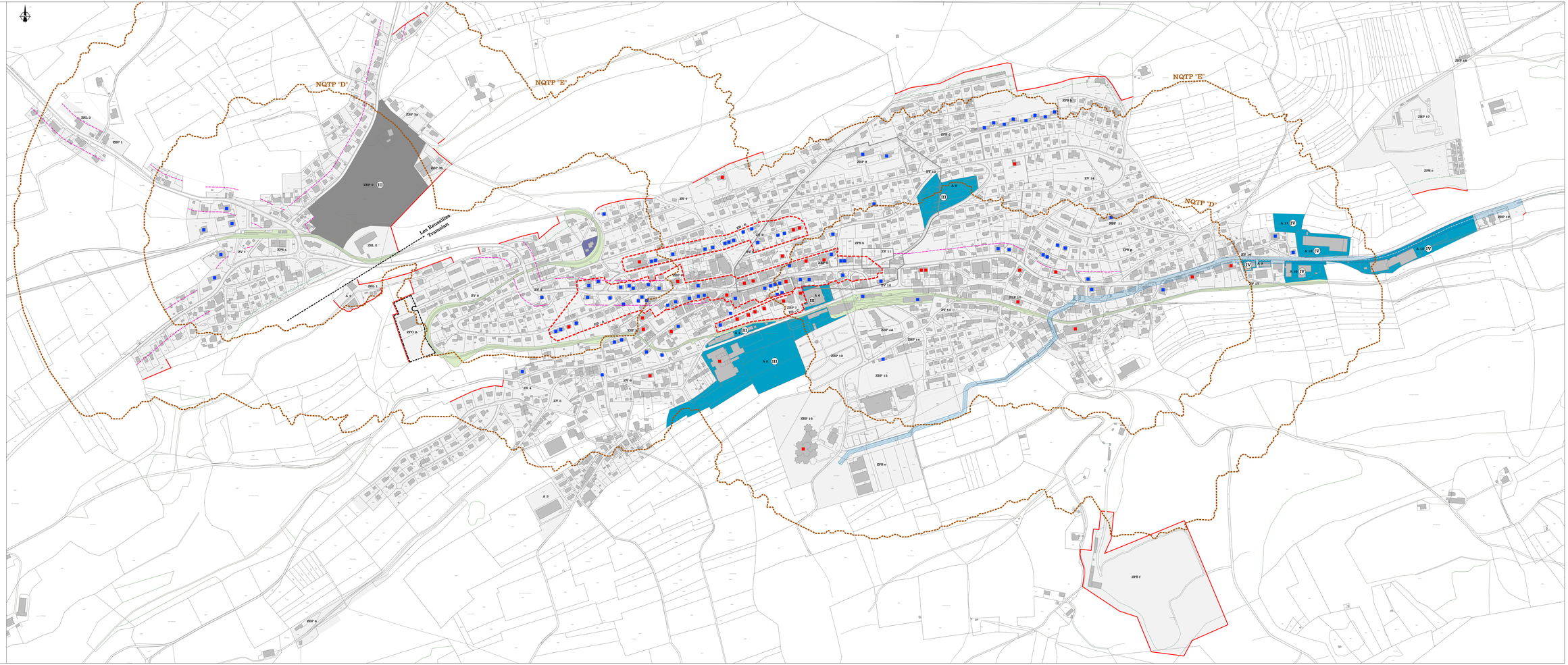
Approuvé par l'Office des Affaires Communales et de l'Organisation du Territoire (OACOT)