

CANTON DE BERNE
Commune de Tramelan
1:1'000

Demande de permis de construire
Propriétaires au verso



COMMUNE
DE
TRAMELAN

AU NOM DU CONSEIL MUNICIPAL
LE PRÉSIDENT

LE CHANCELIER

Données provisoires tirées
de la saisie graphique du plan
à l'échelle originale 1: 2'000

Les biens-fonds avec
numéros soulignés ne sont pas
encore valables juridiquement

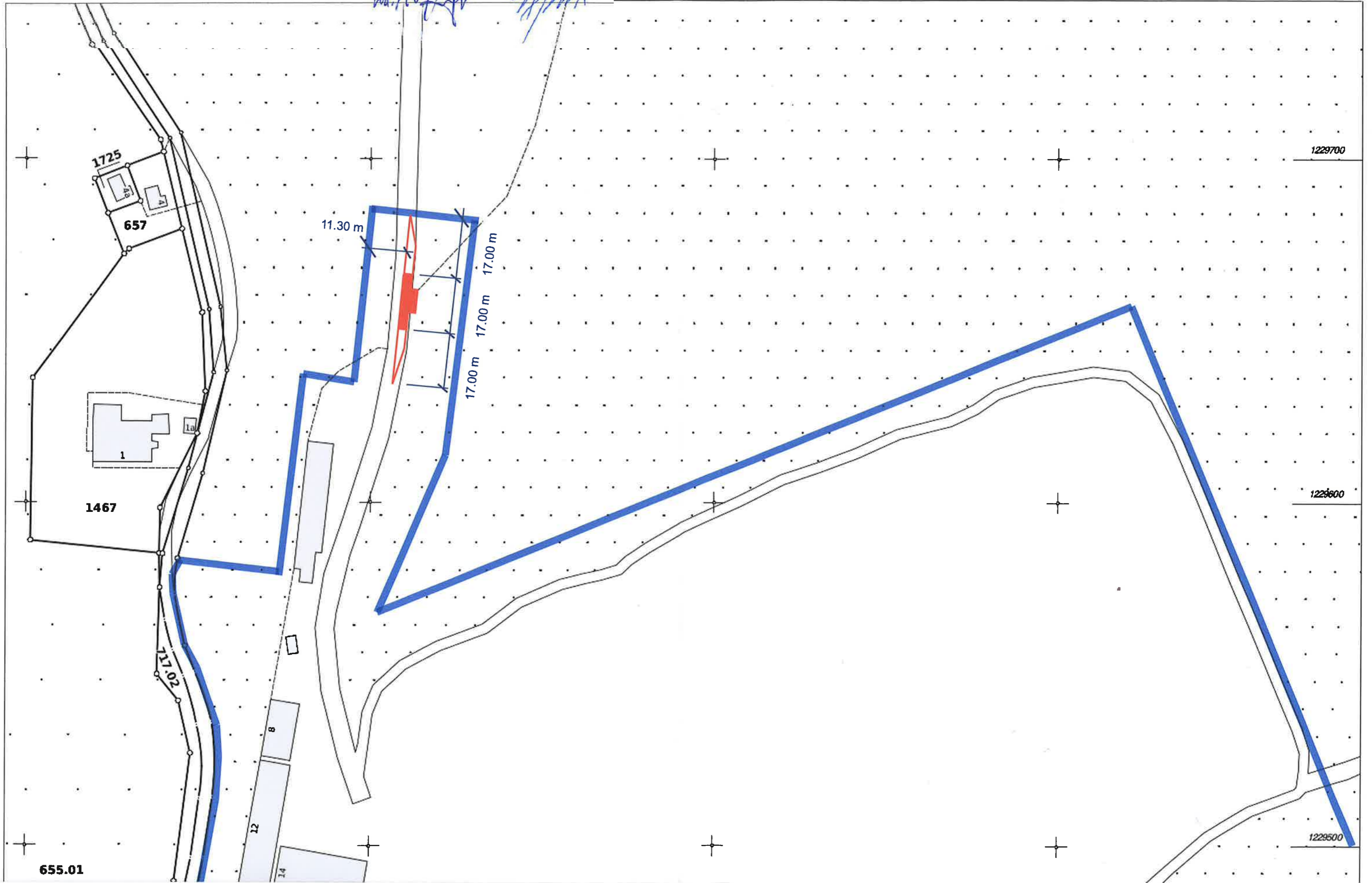

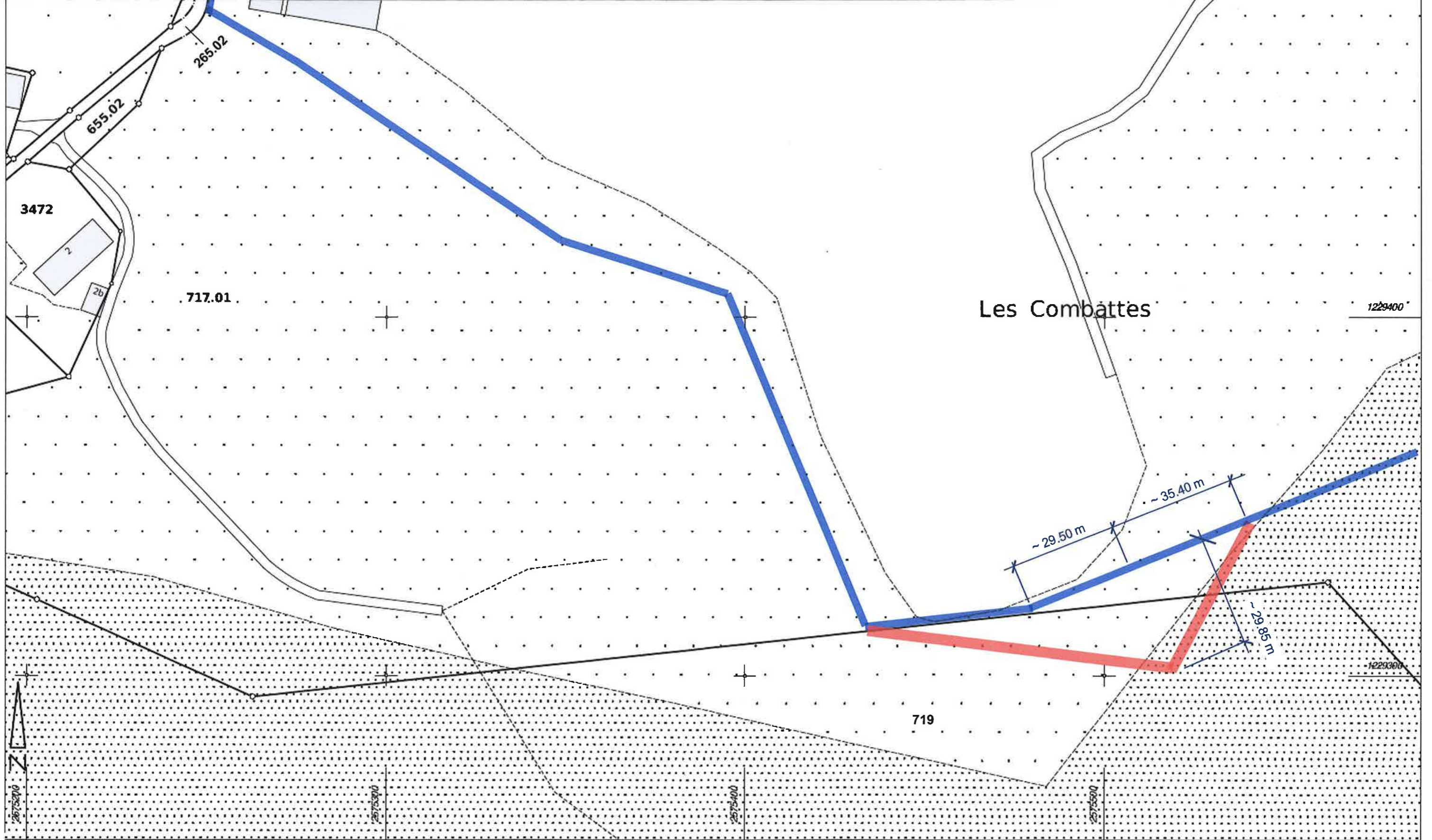

St-Imier, le 10.10.2017

K5448

Aeschlimann & Waelti Sàrl
Bureau d'ingénieurs et de géomètres
Rue des Noyes 17 2610 St-Imier

pour l'exactitude de la
copie du plan cadastral
le géomètre conservateur:

e.r. Franke
Charles-Henri Aeschlimann

ATB SA
Ingénieurs-conseils SIA USIC
Case postale 25
2720 TRAMELAN
Tél. 032 487 50 77 Fax 032 487 67 65
e-mail tramelan@atb-sa.ch

HUGUENET
GENIE CIVIL SA TRAVANES
Beau-Site 2 2710 Travannes
Tél. 032 482 63 68 Fax...69

 **COMMUNE
DE
TRAMELAN**

AU NOM DU CONSEIL MUNICIPAL
LE PRÉSIDENT

M. A. R.
[Signature]
LE CHANCELIER

Liste des immeubles

Commune 446 Tramelan

Demande de permis de construire pour les parcelles n° 717 et 719 (Remarque: Vu leur éloignement, les autres parcelles limitrophes ne sont pas mentionnées)

Immeuble	E-GRID	Type	Surface m²	Propriété (Seul les inscriptions de propriété au registre foncier font foi)	N° plan Remarques
265	CH 84354 64389 58	B-F	17'032	Propriété individuelle Commune municipale de Tramelan	1110 +
655	CH 18194 63542 87	B-F	33'120	Propriété individuelle Commune municipale de Tramelan	1218 +
717	CH 56424 63514 05	B-F	331'916	Propriété individuelle Commune municipale de Tramelan	1110 +
719	CH 26414 63582 66	B-F	160'131	Propriété individuelle Commune municipale de Tramelan	1119 +
3472	CH 37354 31546 42	B-F	1'731	Propriété individuelle Steinmann Albert Willisauerstrasse 1a, 6122 Menznau, Suisse	1119 +