

Canton de Berne
Communes de TRAMELAN & de SAICOURT

Parc éolien de la
Montagne de Tramelan
"Prés de la Montagne - Montbautier"

Etude de l'Impact sur l'Environnement (EIE)
Périmètre de protection des eaux 1:10'000

Annexe 5.5.1
au Rapport relatif à l'Impact sur l'Environnement (RIE)

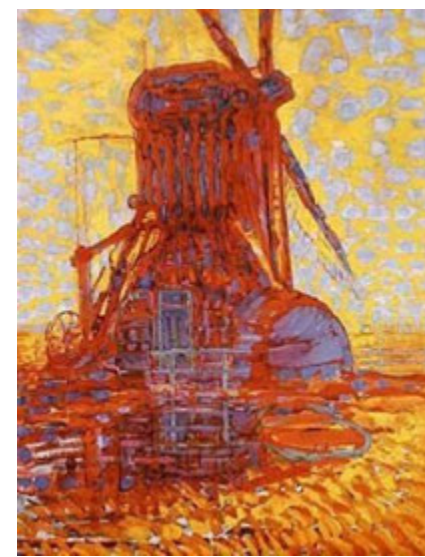

Mondrian



| Annexe 5.5.1 | | Format 40 x 105 cm | | |
|--------------|------|--------------------|--------|--------------|
| Date | Réf. | Projet | Dessin | Modification |
| 04.07.2012 | | YR / MBa | CH | |
| 16.05.2014 | | YR / MBa | JH | |
| 30.06.2014 | Exp | YR / MBa | JH | |
| 21.08.2014 | DP | YR / MBa | JH | |

Légende :

Périmètres et limites

- Périmètre du plan de quartier
- Secteur avec éolienne
- Chemin existant
- Chemin existant emprunté pour la construction
- Chemin existant garanti comme espace réservé à la voie publique (selon art. 128 al.1 let. c LC)
- Chemin existant à améliorer
- Chemin existant IVS protégé pendant la construction
- Chemin existant supprimé (remis en culture)
- Chemin à construire conservé
- Chemin à construire temporaire
- Eolienne projetée

Eoliennes

- Eolienne projetée

Transport énergie

- Nouveaux raccordements
- Alimentation des éoliennes

Raccordements existants

- FMB ligne aérienne

Informations indicatives

- Limite cantonale
- Limites communales
- Limite parcellaire
- Forêt dense
- Pâturage boisé dense
- Pâturage boisé ouvert
- Sous-station existante

Protection des eaux

- Source captée, source captée, captage par drain < 40m
- Rivière
- Zones de protection superposées
- Zone de captage (zone S1)
- Zone de protection rapprochée (zone S2)
- Zone de protection éloignée (zone S3)
- Aire d'alimentation (à la place de S3)
- Zone de protection avec effet limité
- Secteur de protection des eaux Au
- Interdiction des sondes géothermiques (parties du secteur B)

Carte de protection des eaux 1:10'000

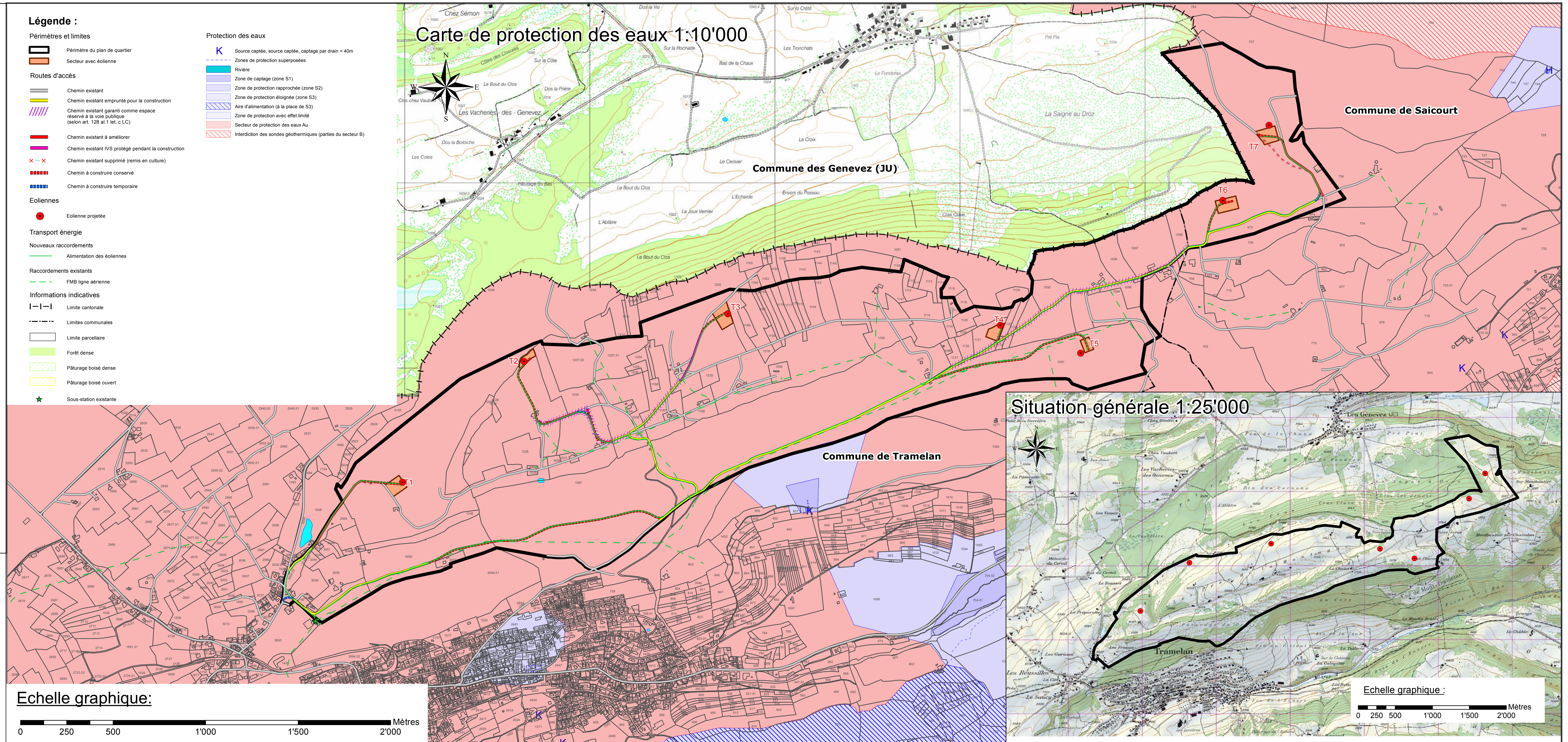

Situation générale 1:25'000

