

Canton de Berne
Communes de TRAMELAN & de SAICOURT

Parc éolien de la
Montagne de Tramelan
 "Prés de la Montagne - Montbautier"

Plan de Quartier valant Permis de Construire
 (PQ valant PC)

Localisation des points de vue
des photomontages valant gabarit
de construction 1:15'000

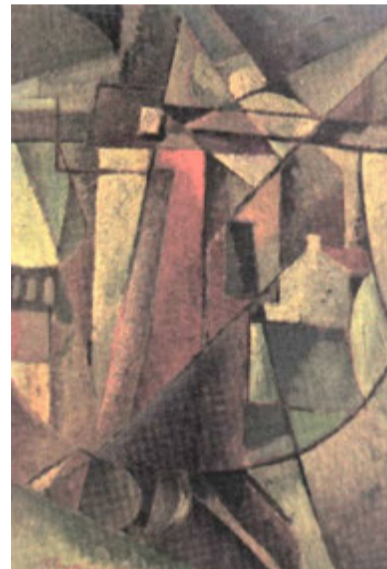

Gleizes



N° doc 2694-TR-192		Format 59 x 84 cm			
Date	Réf.	Projet	Dessin	Modification	
31.03.2012		EC / YS	OG		
11.05.2014	Exp	EC / YS	OG		
21.08.2014	DP	EC / YS	OG		

Légende

- Eoliennes T1 à T7 planifiées
- Photomontages pour le permis de construire, avec direction et n° de la prise de vue
- Périmètre du plan de quartier
- Sentiers pédestres

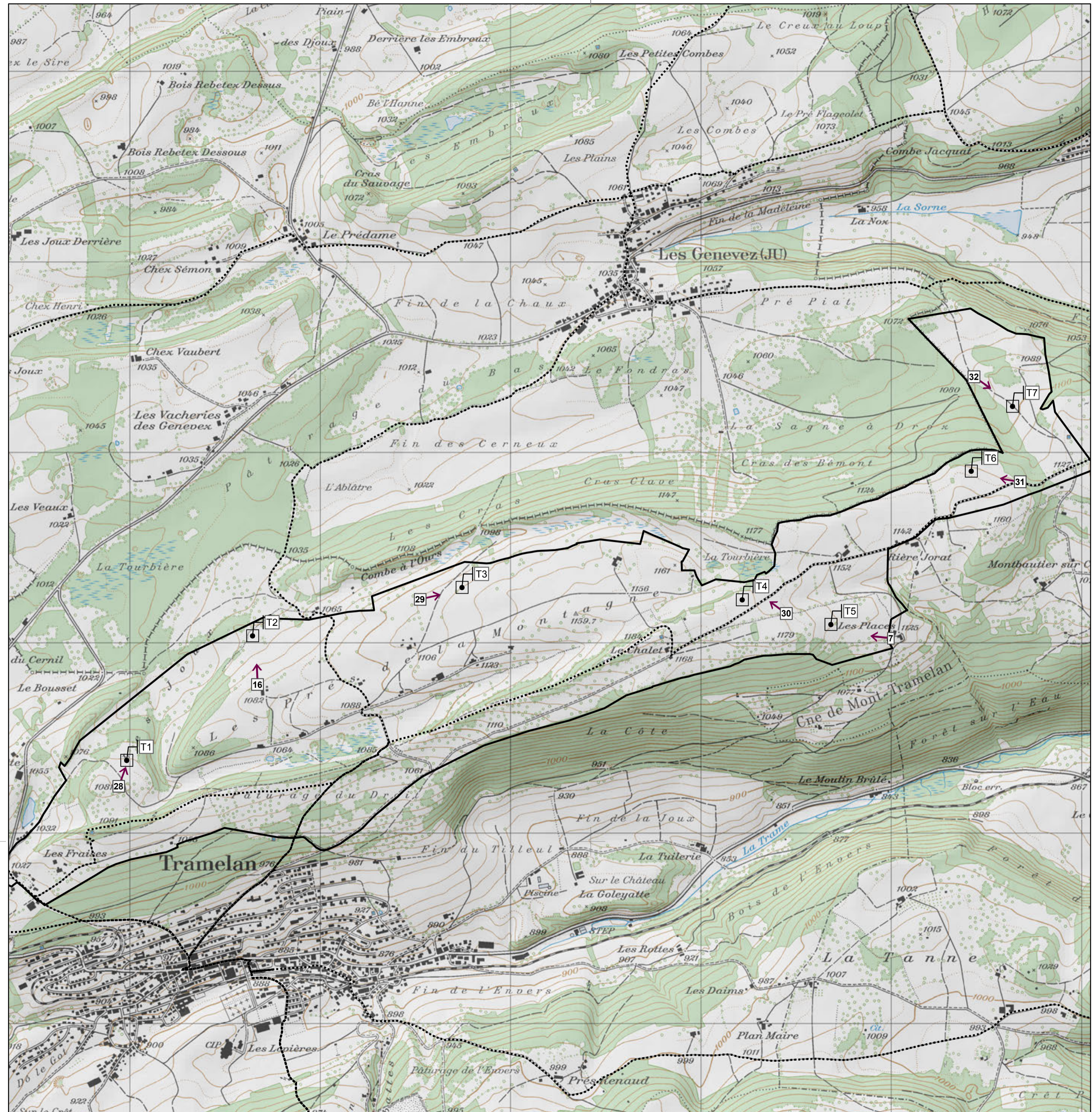
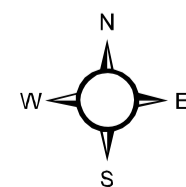

Canton de Berne

Communes de TRAMELAN & de SAICOURT

Parc éolien de la
Montagne de Tramelan

"Prés de la Montagne - Montbautier"

PQ "Parc éolien de la Montagne de Tramelan"
Demande de Permis de Construire

Gabarits de construction des éoliennes
Photomontages

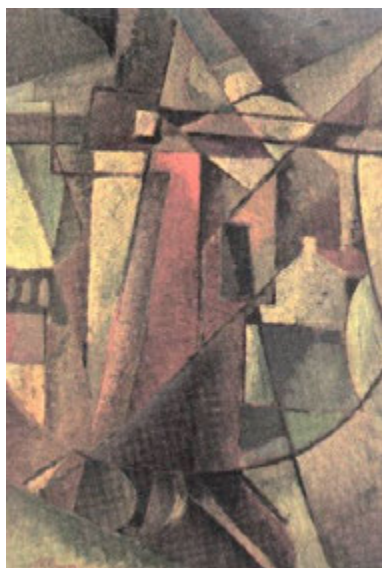

Gleizes



N°28: depuis la loge des Joux,
direction nord-est

T1

50 m

Homme: 1.8 m



N°16: Depuis la ferme de sur l'Arse,
direction nord



Focale: 27 mm

N°29: Depuis le pâturage de la ferme
Bangerter en direction est

T3

T4

T5

50 m

Homme: 1.8 m

N°30: Haie de séparation du pâturage des places, direction nord-ouest



N°7: Restaurant des Places, direction ouest
nord-ouest



Focale: 27 mm

N°31: Route de Montbautier,
direction nord-ouest



Focale: 27 mm

N°32: Prairie de fauche de Sur Montbautier,
direction nord-est



Focale: 27 mm

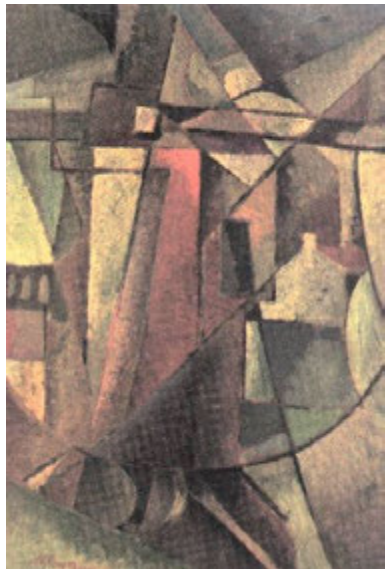

Gleizes